



State Road 710 PD&E Study

From U.S. 441 in Okeechobee County to C.R. 714 (S.W. Martin Highway) in Martin County

FPID: 419344-2-22-01

Issue 2

October 2008

S.R. 710 PD&E Study Area Expanded

This newsletter is to notify you that the Florida Department of Transportation (FDOT) has extended the limits of the S.R. 710 Project Development & Environment, or "PD&E" Study in Okeechobee and Martin Counties, Florida. The extended study area includes the existing S.R. 710 corridor from S.R. 70 to C.R. 714, as well as a proposed extension of S.R. 710 from S.R. 70 to U.S. 441, a total project length of approximately 14 miles. It is anticipated that the extension of S.R. 710 will be an urban arterial roadway. The proposed extension will serve as a bypass route to address traffic congestion at the intersection of S.R. 70 and U.S. 441 and to help reduce truck traffic through the City of Okeechobee.

The PD&E Study process will involve the development of roadway improvement alternatives, a comparative evaluation of the social and environmental effects and the overall costs of each alternative.

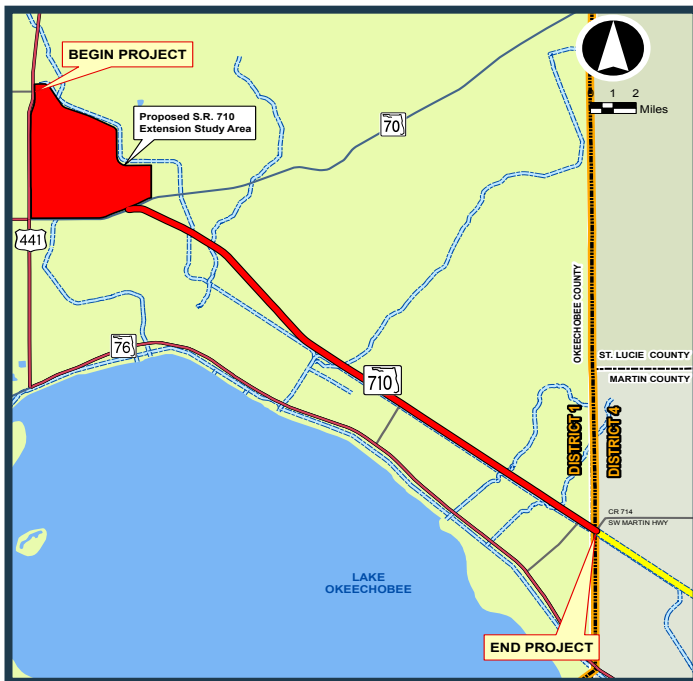

El proyecto de la carretera "S.R. 710"

Sirva la presente para notificarle que el Departamento de Trasportación Publica de Florida (FDOT) ha extendido los limites de el proyecto de Desarrollo y Ambiente (PD&E Study) de la carretera estatal 710 en los Condados de Okeechobee y Martin, Florida. Esta extensión propuesta incluye la carretera estatal 710, desde la carretera estatal 70 hasta carretera del condado 714, incluyendo la ya propuesta extensión de la carretera estatal 710 desde la carretera estatal 70 hasta la U.S. 441, con un total propuesto de 14 millas.

El estudio de Desarrollo y Ambiente (PD&E Study) cubrirá el desarrollo de alternativas viales, una evaluación comparativa de los efectos sociales, ambientales y financieros de cada alternativa. Está previsto que la carretera de dos (2) carriles existente se expanda a cuatro (4) carriles. Se anticipa que la extensión de la Carretera Estatal 710 será una carretera urbana. La propuesta extensión de la carretera estatal 710 sirve como una ruta de paso para aliviar

Public Involvement

One of the most important aspects of a PD&E Study is public involvement. It is very important for you to be able to provide your comments related to the proposed improvements to S.R. 710 to the study team. We will use a variety of methods for you to stay involved in the process such as public meetings, small group meetings and a project web site (www.SR710-Okeechobee.com). In addition, project newsletters will be mailed to all property owners and tenants within the study area and to federal, state and local officials at key points in the study.

Project Schedule

Over the next several months, the project activities will involve data collection, development of roadway improvement alternatives and evaluation of potential social and environmental effects. The alternative roadway alignments will be presented at an alternatives public workshop, tentatively scheduled for early 2009. The public hearing is scheduled for the fall of 2009. You will receive notifications with details of the meeting times and locations through the mail prior to each meeting. After the public hearing, the project documents will be submitted to the Federal Highway Administration for location and design concept acceptance. There is currently no funding for S.R. 710 in the FDOT's Five Year Work Program for design, right-of-way acquisition or construction.

la congestión de la intersección de la Carretera Estatal 70 y la carretera 441 para reducir el tráfico de camiones por la Ciudad de Okeechobee.

Participación Pública

Uno de los aspectos más importantes de un estudio de Desarrollo y Ambiente (PD&E Study) es la participación del público. Es muy importante que usted participe y nos provea sus comentarios relacionados a las mejoras propuestas para la carretera "S.R. 710". Entre la variedad de métodos que utilizaremos para ayudarlo a que esté informado del proceso se encuentran las reuniones públicas, las reuniones de pequeños grupos, y la facilitación de información por medio de la página de internet del proyecto. La dirección de internet es www.SR710-Okeechobee.com. Además, les informaremos con boletines del proyecto, los cuales serán enviados a todos los dueños de las propiedades dentro de cada una de las alternativas y se informará a todos los funcionarios federales y del estado que sean necesarios durante el estudio.

La programación del Proyecto

Durante los próximos meses habrá actividades de recolección de información, desarrollo de alternativas de mejoras de la carretera la evaluación de efectos sociales y ambientales. Se ha proquesto tentativamente una reunion publica informativa para principios del 2009 del proyecto de la carretera "S.R. 710", y una reunion publica para el otoño del 2009. Usted recibirá por correo las notificaciones con detalles de las fechas de las reuniones y ubicaciones de las mismas. Después de la reunión pública, los documentos del proyecto serán entregados a la Administración Federal de Carreteras para la aprobación del diseño conceptual. Actualmente no existe financiamiento para el diseño, la adquisición de derecho de vía o para construcción de dicho proyecto.

Florida Department of Transportation
Environmental Management Office
P.O. Box 1249
Bartow, FL 33831



S.R. 710 PD&E Study

Project Contacts

We encourage you to participate in the S.R. 710 PD&E Study and invite your questions and comments. We are also available to meet with your group or neighborhood association. If you have questions regarding this project or would like to schedule a meeting, please contact FDOT's Project Manager, Ms. Nicole Broome, at (863) 519-2373 or by e-mail at nicole.broome@dot.state.fl.us. Written comments and questions can be faxed to (863) 519-1921 or mailed to:

S.R. 710 PD&E Study
ATTN: Nicole Broome
Florida Department of
Transportation
P.O. Box 1249
Bartow, FL 33831

The project website is:
www.SR710-Okeechobee.com

Contactos del Proyecto

Si usted necesita mas información o tiene preguntas con respecto a este proyecto por favor contacte al Director del Proyecto de la Oficina del Departamento de Transporte de la Florida (FDOT) Sr. Marlon Bizerra, al (863) 519-2250 o por correo electrónico (email) marlon.bizerra@dot.state.fl.us. Comentarios o preguntas escritos se pueden telecopiar al (863) 519-1921 o pueden ser enviados a:

El sitio web del proyecto es:
www.SR710-Okeechobee.com